

Façade Ouest

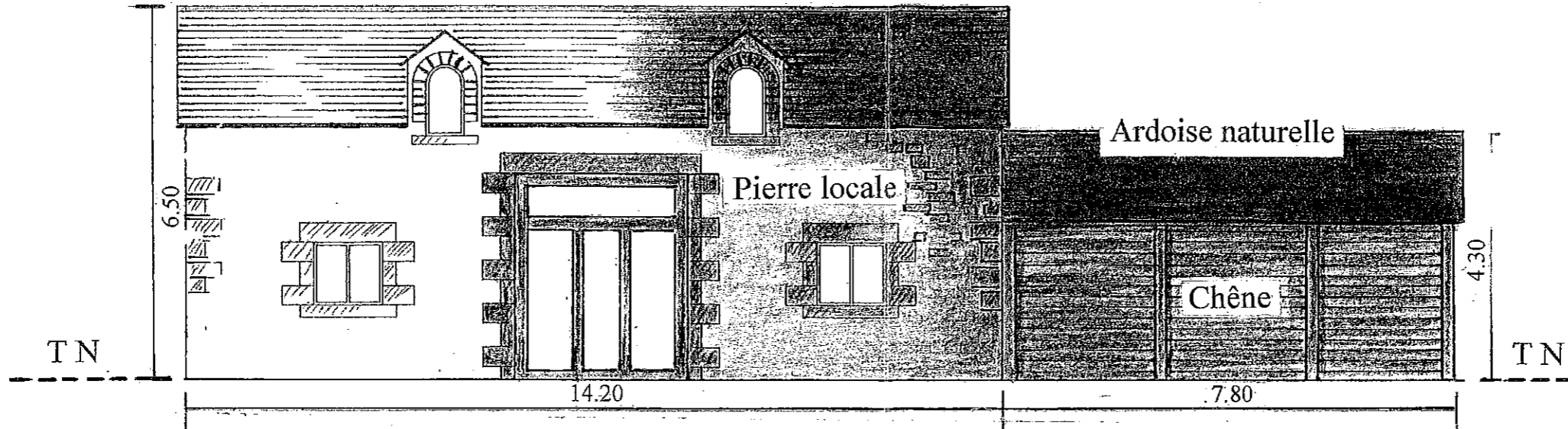

PLAN 1

Projet de rénovation
proposé par:
M. NICHOLLS Barry
Commune: DINGE

Échelle:1:100

Façade Est

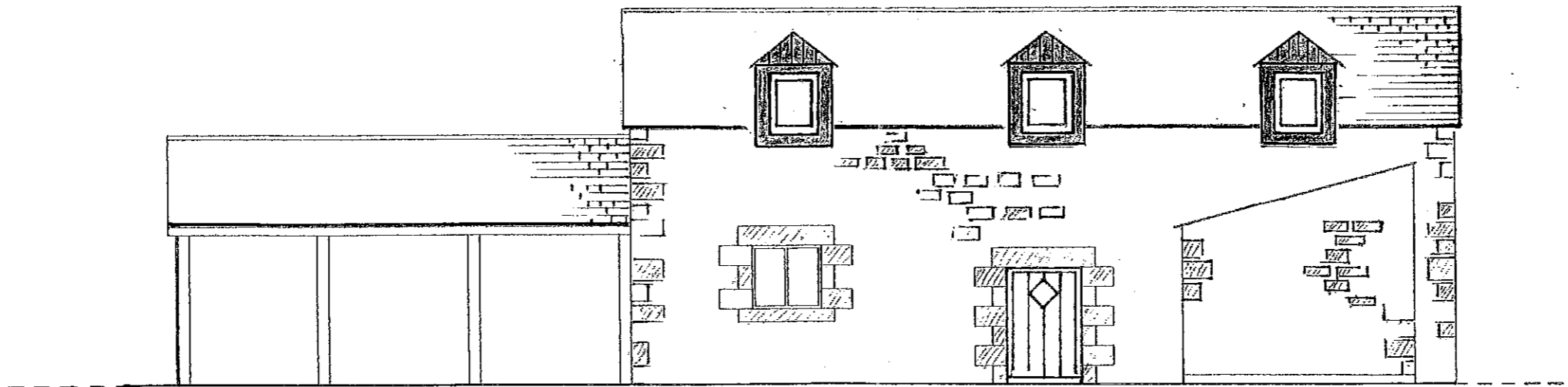

Vu pour être annexé à mon arrêté
en date du 25/03/07

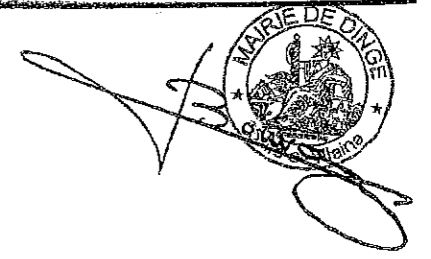

ANDREW ALLEN ARCHITECTE
 ORDRE DES ARCHITECTES
 REG 01015 N° 070387
 CENTRE PAGE
 22630 QUIJOU
 02 83 47 25

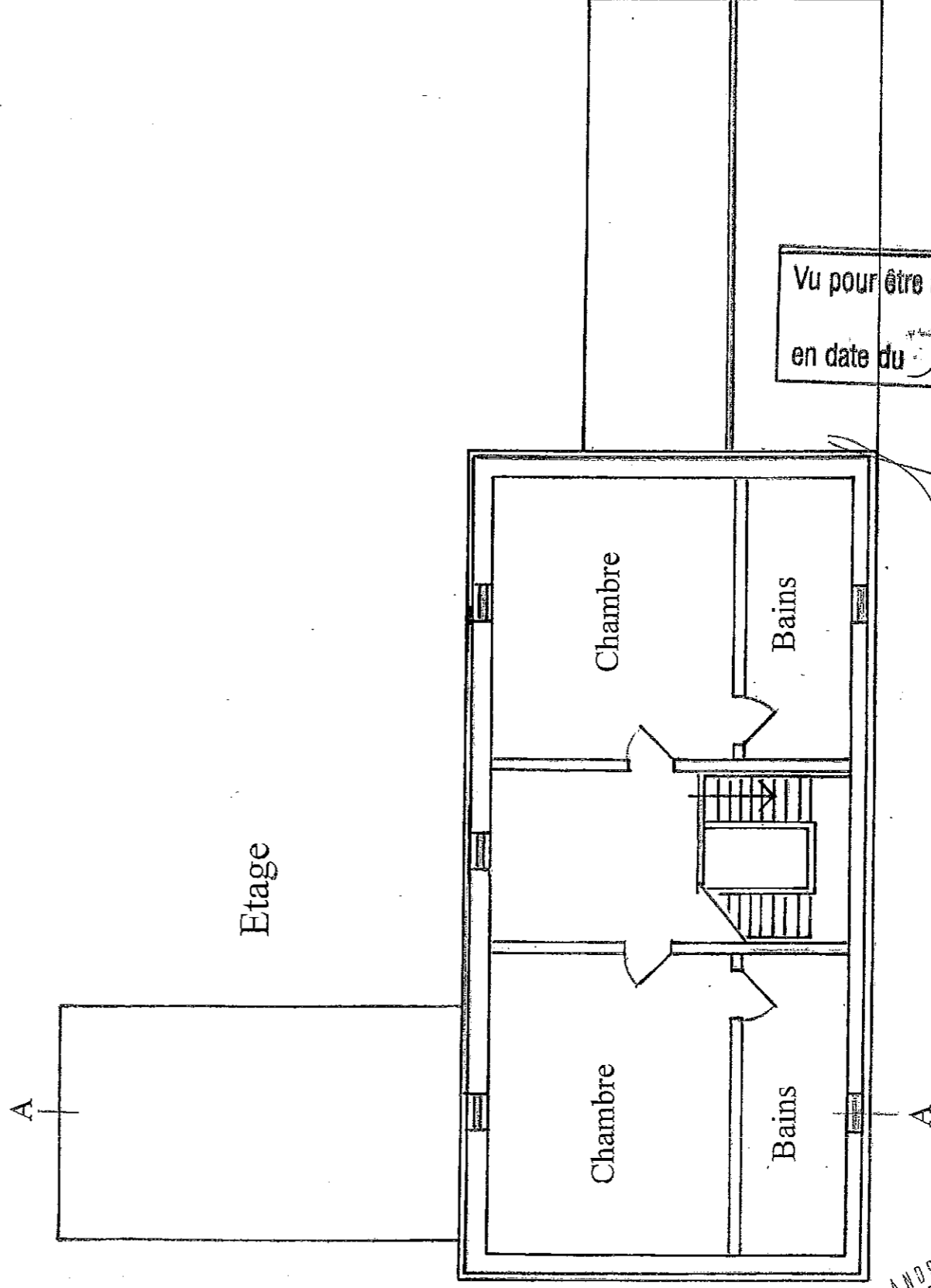
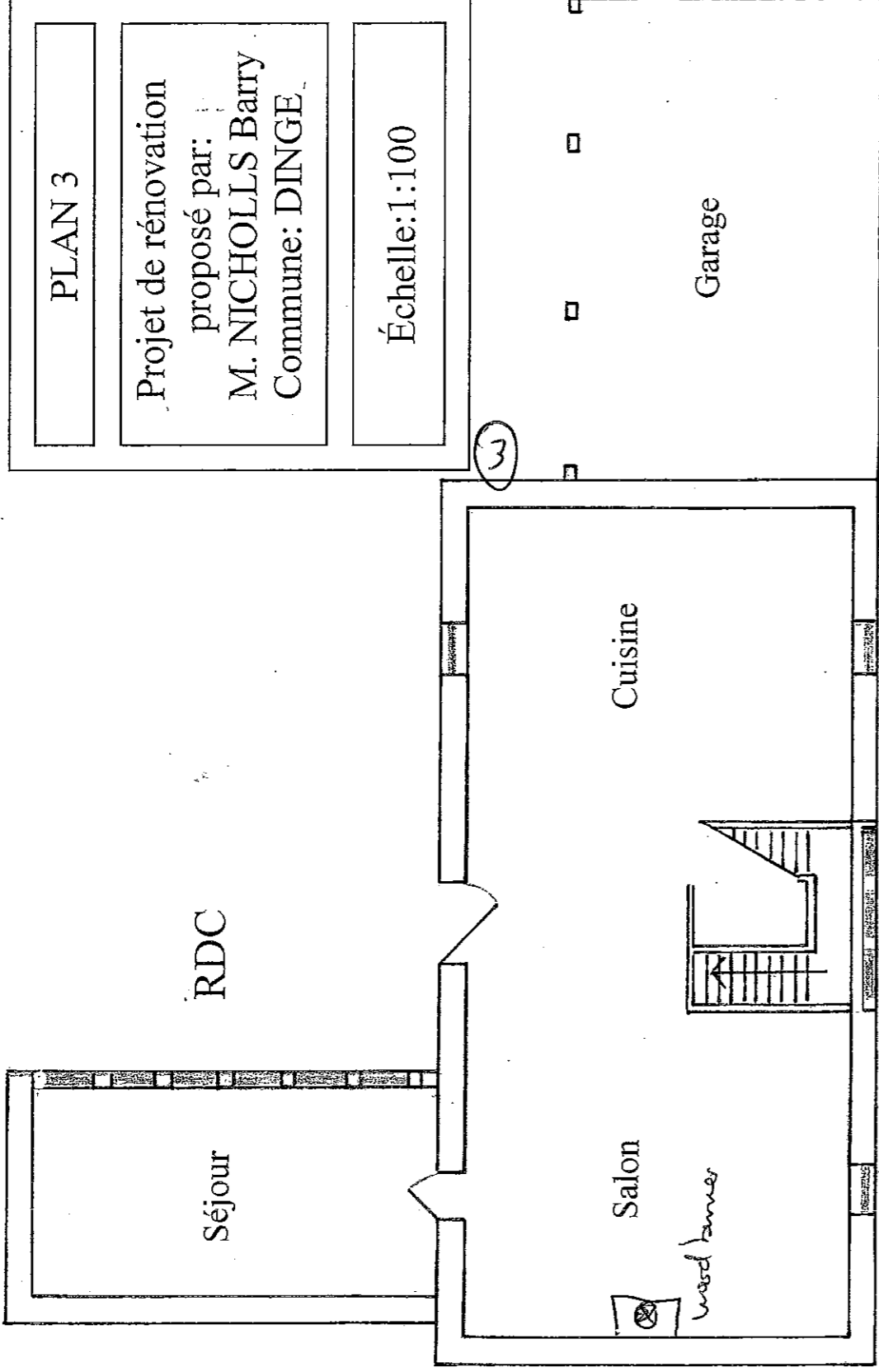

Vu pour être annexé à mon arrêté
en date du 25/03/07

MAIRIE DE DINGE

ANDREW ALLEN - ARCHITECTE
ORDRE DES ARCHITECTES
N° REG 010151 - PAGE
CENTRE D'INFORMATION
22630 - 02 25 83 47 75

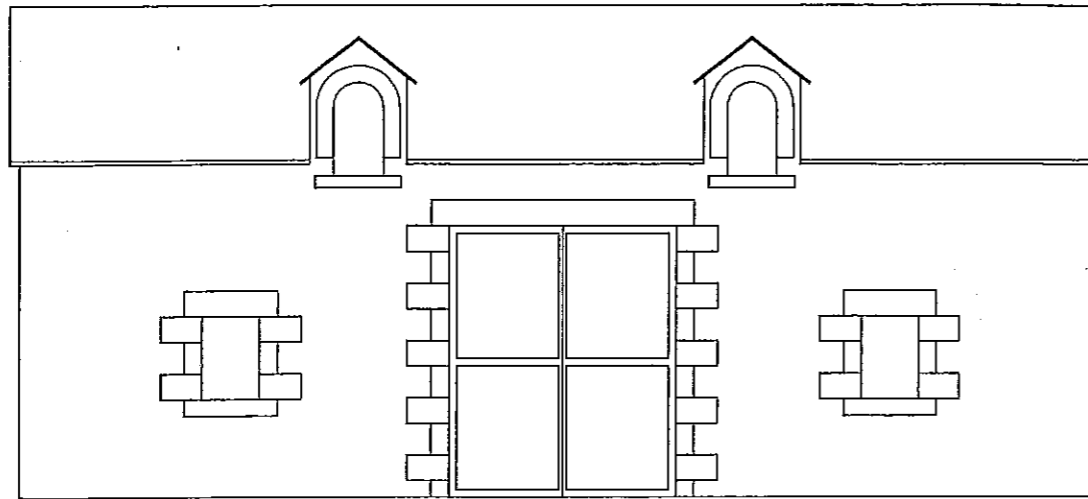

Façade ouest existante

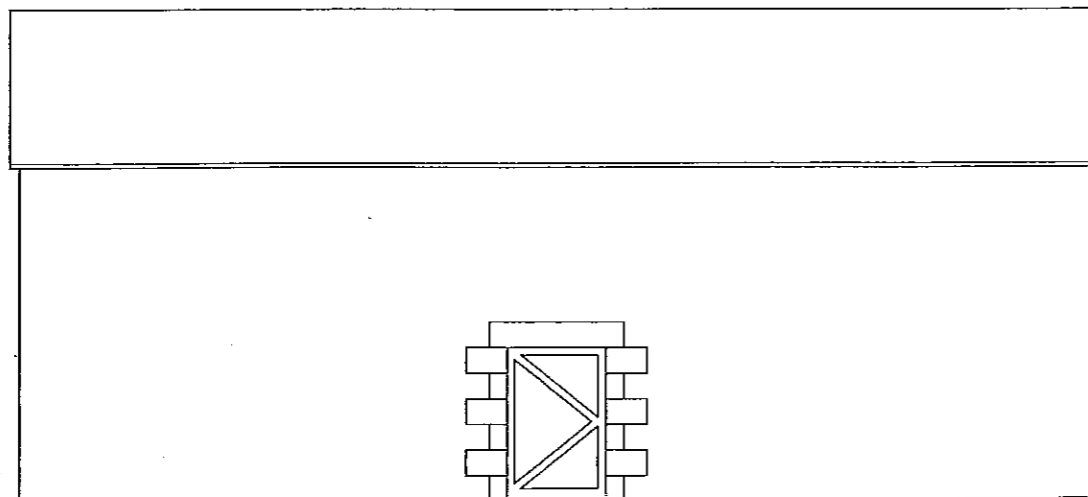

Façade est existante

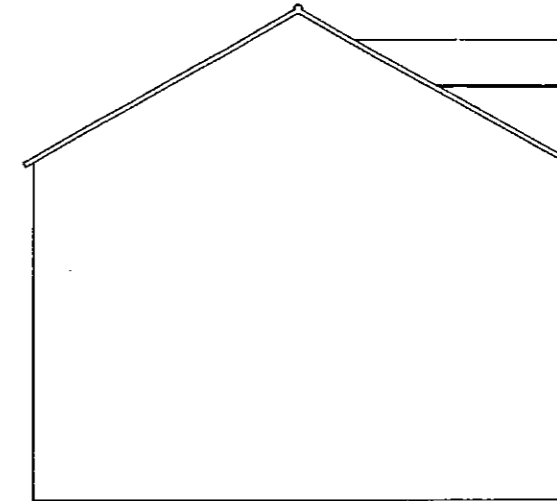

Pignon nord existant

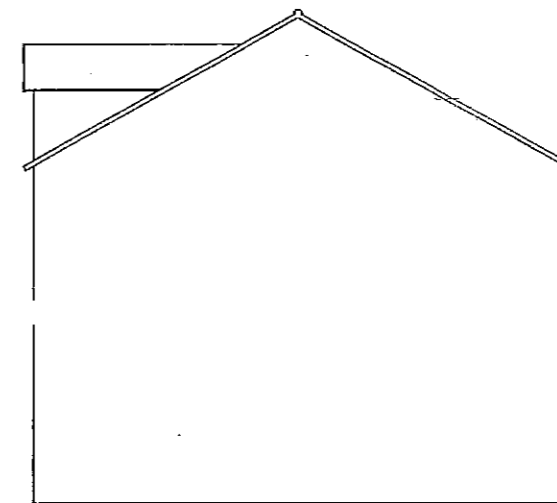

Pignon sud existant

General Notes

Do not scale from this drawing
 The contractor must verify the existing dimensions stated
 The contractor is responsible for providing full working and fabrication drawings for proposals to be "fit for purpose" and to comply with the requirements shown on this drawing
 Copyright Architectural and Surveying Services Ltd

Vu pour être annexé à mon arrêté
 en date du 15/03/07



No.	Revision/Issue	Date

ANDRÉ ALLEN-ARCHITECTE
 1015 N° GEN 070887
 ENTRE LE PAGE
 LEQUIOU
 02 06 83 47

516 Le Bois Gautier
 Dingy
 Existant

Project	BN	Draw No.	1
Date	30/03/05	Client	
Scale	1:100	Sheet	A3

COUPE

Projet de rénovation:
M. NICHOLLS Barry
Commune: DINGE

Echelle: 1:500
Superficie:
circa 145634 m²

Vu pour être annexé à mon arrêté

en date du 15/03/07

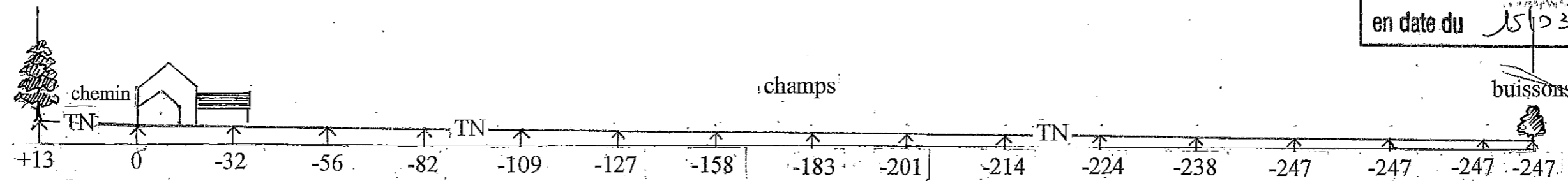

OUEST-
SUD-
OUEST

EST-
NORD-
EST

Coupe : +13 à -247 (voir Plan de Masse)

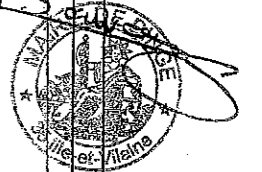

ANDREW ALLEN-ARCHITECTE
ARRRRE DES ARCHITECTES
R. REC 01013
CENTRE DE PAGE
22680
02 03 47 25